



# MICROSOFT EXCEL

Office 365, 2010, 2013, 2016

Le blog : [www.maevadigitalactive.com](http://www.maevadigitalactive.com)



# Afficher et supprimer les doublons

## Sommaire

1. Introduction.....	2
2. Afficher les doublons .....	2
3. Supprimer les doublons.....	3





## 1. Introduction

Excel est l'outil Microsoft qui permet de traiter et analyser des données, que ce soit pour les compter, les filtrer, les regrouper ou les supprimer.

Il arrive régulièrement que l'on rencontre des valeurs en double qui peuvent être utiles ou compliquées pour la compréhension des données.

Excel permet d'**afficher automatiquement les doublons** d'un tableau et de les **supprimer** rendant ainsi, l'analyse plus fluide.



## 2. Afficher les doublons

- Sélectionner les **données à vérifier**
- Dans l'onglet **Accueil**
- Cliquer sur **Mise en forme conditionnelle**
- Cliquer sur **Règles de mise en surbrillance des cellules**
- Cliquer sur **Valeurs en double**
- Choisir la **mise en forme** à appliquer aux valeurs en double.
- Cliquer sur **OK**

Produit	Quantité	Unité	Statut	Statut	Statut
1	1000	kg	OK	OK	OK
2	500	kg	OK	OK	OK
3	200	kg	OK	OK	OK
4	100	kg	OK	OK	OK
5	50	kg	OK	OK	OK
6	25	kg	OK	OK	OK
7	12,5	kg	OK	OK	OK
8	6,25	kg	OK	OK	OK
9	3,125	kg	OK	OK	OK
10	1,5625	kg	OK	OK	OK
11	0,78125	kg	OK	OK	OK
12	0,390625	kg	OK	OK	OK
13	0,1953125	kg	OK	OK	OK
14	0,09765625	kg	OK	OK	OK
15	0,048828125	kg	OK	OK	OK
16	0,0244140625	kg	OK	OK	OK
17	0,01220703125	kg	OK	OK	OK
18	0,006103515625	kg	OK	OK	OK
19	0,0030517578125	kg	OK	OK	OK
20	0,00152587890625	kg	OK	OK	OK

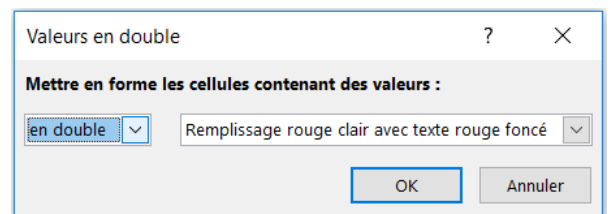
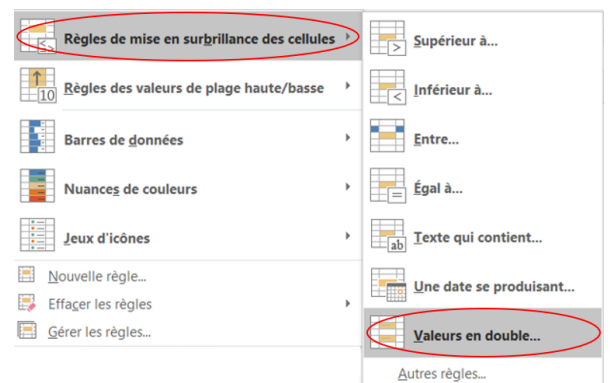
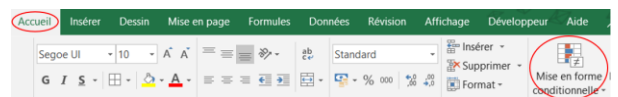

**Remarque :** La règles de mise en surbrillance des valeurs en double ne fonctionne pas dans un Tableau Croisé Dynamique



### 3. Supprimer les doublons

La fonctionnalité **Supprimer les doublons** étant irréversible, il est recommandé de faire une copie des données originales pour garder un historique.

- Sélectionner la plage des **données à supprimer**

numéro	nom	prénom	nom	adresse	CP	ville	Mail	Matricule	Statut gagnant
1	MEDON	Yves	Samuel	15, rue des Belges	69000 LYON	LYON	YVES.MEDON@LYON.FR	00 00 00 00 00	en cours de traitement
2	COCHARD	Dominique	Patrice	15, rue des Belges	69000 LYON	LYON	DOMINIQUE.COCHARD@LYON.FR	00 00 00 00 00	en cours de traitement
3	SAU	Yves	Samuel	15, rue des Belges	69000 LYON	LYON	YVES.SAU@LYON.FR	00 00 00 00 00	en cours de traitement
4	SAU	Yves	Samuel	15, rue des Belges	69000 LYON	LYON	YVES.SAU@LYON.FR	00 00 00 00 00	en cours de traitement
5	COCHARD	Dominique	Patrice	15, rue des Belges	69000 LYON	LYON	DOMINIQUE.COCHARD@LYON.FR	00 00 00 00 00	en cours de traitement
6	COCHARD	Dominique	Patrice	15, rue des Belges	69000 LYON	LYON	DOMINIQUE.COCHARD@LYON.FR	00 00 00 00 00	en cours de traitement
7	COCHARD	Dominique	Patrice	15, rue des Belges	69000 LYON	LYON	DOMINIQUE.COCHARD@LYON.FR	00 00 00 00 00	en cours de traitement
8	COCHARD	Dominique	Patrice	15, rue des Belges	69000 LYON	LYON	DOMINIQUE.COCHARD@LYON.FR	00 00 00 00 00	en cours de traitement
9	COCHARD	Dominique	Patrice	15, rue des Belges	69000 LYON	LYON	DOMINIQUE.COCHARD@LYON.FR	00 00 00 00 00	en cours de traitement
10	COCHARD	Dominique	Patrice	15, rue des Belges	69000 LYON	LYON	DOMINIQUE.COCHARD@LYON.FR	00 00 00 00 00	en cours de traitement
11	COCHARD	Dominique	Patrice	15, rue des Belges	69000 LYON	LYON	DOMINIQUE.COCHARD@LYON.FR	00 00 00 00 00	en cours de traitement
12	COCHARD	Dominique	Patrice	15, rue des Belges	69000 LYON	LYON	DOMINIQUE.COCHARD@LYON.FR	00 00 00 00 00	en cours de traitement
13	COCHARD	Dominique	Patrice	15, rue des Belges	69000 LYON	LYON	DOMINIQUE.COCHARD@LYON.FR	00 00 00 00 00	en cours de traitement
14	COCHARD	Dominique	Patrice	15, rue des Belges	69000 LYON	LYON	DOMINIQUE.COCHARD@LYON.FR	00 00 00 00 00	en cours de traitement
15	COCHARD	Dominique	Patrice	15, rue des Belges	69000 LYON	LYON	DOMINIQUE.COCHARD@LYON.FR	00 00 00 00 00	en cours de traitement
16	COCHARD	Dominique	Patrice	15, rue des Belges	69000 LYON	LYON	DOMINIQUE.COCHARD@LYON.FR	00 00 00 00 00	en cours de traitement
17	COCHARD	Dominique	Patrice	15, rue des Belges	69000 LYON	LYON	DOMINIQUE.COCHARD@LYON.FR	00 00 00 00 00	en cours de traitement
18	COCHARD	Dominique	Patrice	15, rue des Belges	69000 LYON	LYON	DOMINIQUE.COCHARD@LYON.FR	00 00 00 00 00	en cours de traitement

- Dans l'onglet **Données**
- Cliquer sur **Supprimer les doublons**

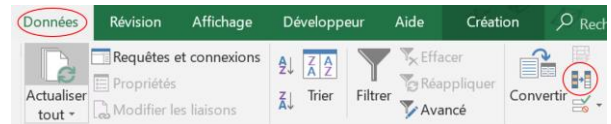

- Sélectionner les **colonnes concernées par la suppression**

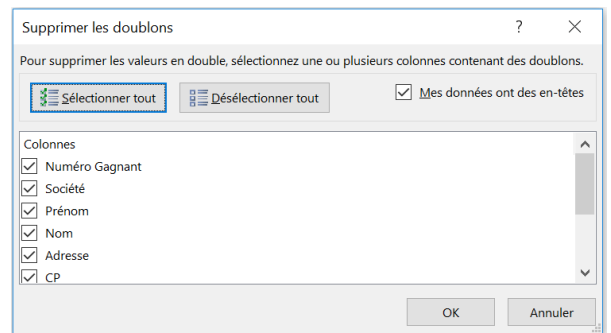

- Excel supprime les valeurs en double

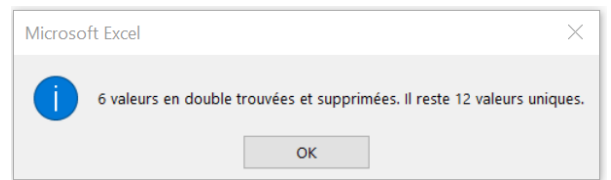

**Remarque :** Pour **supprimer des lignes parfaitement identiques**, il suffit de laisser cocher toutes les colonnes (ainsi que la case **Mes données ont des en-têtes**).

Pour supprimer uniquement des **doublons d'une colonne donnée**, il suffit de cocher uniquement les cases correspondantes à la colonne sélectionnée.

