



MICROSOFT OUTLOOK

Office 2010, 2013, 2016 & Office 365

www.maevadigitalactive.com

Ajouter des participants en Cci à une demande de réunion

Sommaire

1. Introduction.....	2
2. Créer une demande de réunion.....	2
3. Ajouter un participant en Cci	2
4. Modifier l'ajout d'un participant en mode Cci	4



1. Introduction

Il est possible d'**ajouter en mode Cci** (Copie Carbone Invisible) **des participants à une demande de réunion**, cependant il n'existe pas de champ dédié dans Outlook ce qui peut sembler plus complexe pour le faire.

Toutefois cette option est possible en ajoutant un participant en tant que **ressource** dans la demande de réunion.

La personne ajoutée en tant que ressource reçoit la demande de réunion et peut l'accepter ou la refuser. En revanche, les autres personnes invitées à la réunion ne la voient pas dans la liste des participants

Fiche pratique/visuels réalisés avec Office 365



2. Créer une demande de réunion

- Dans l'onglet **Accueil**
- Cliquer sur **Nouvelle réunion**

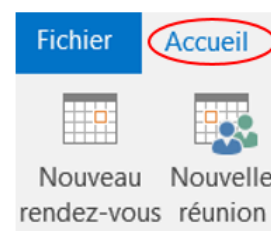

- Le mode **Rendez-vous** s'affiche

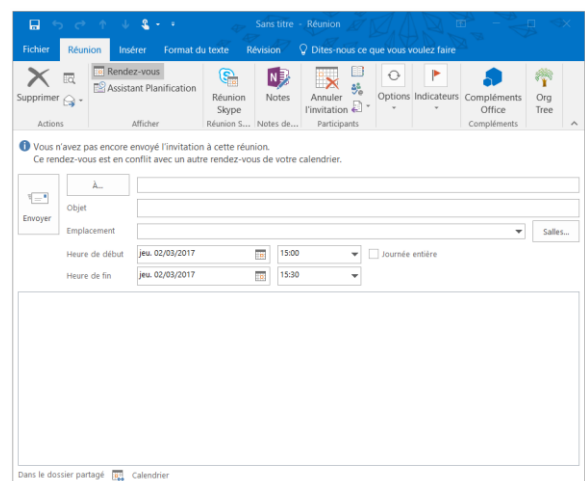

3. Ajouter un participant en CCI

- Dans l'onglet **Réunion**
- Cliquer sur **Assistant Planification**

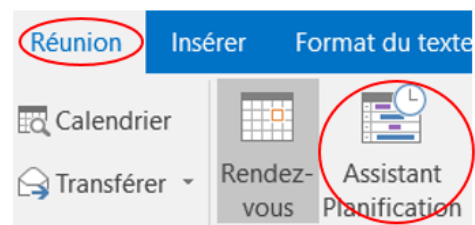

- Cliquer sur **Ajouter des participants**

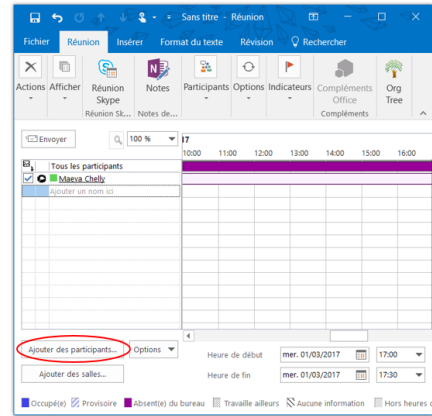

- Dans la zone **Ressources**
- Tapez le **nom** ou l'**adresse de messagerie** des personnes que vous voulez mettre en **Cci**

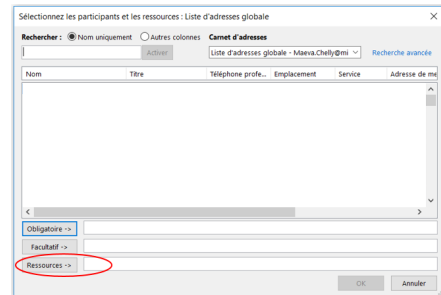

- La personne sera ajoutée en tant que **ressource**

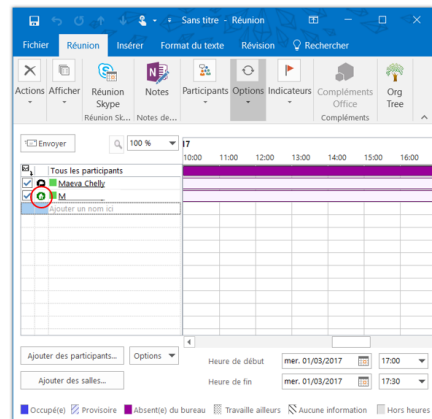

- Terminer de remplir la **demande de réunion**

- Objet
- Date
- Créneau horaire
- Etc ...

- Cliquer sur **Envoyer**

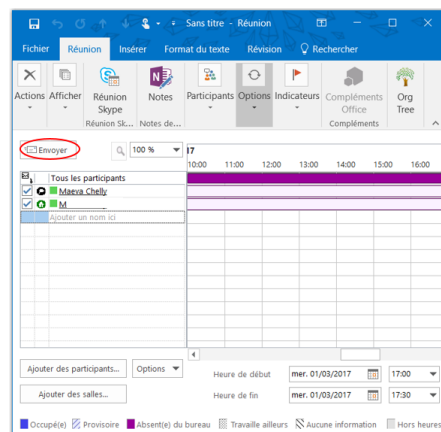

4. Modifier l'ajout d'un participant en mode Cci

- Dans l'onglet **Réunion**
- Cliquer sur **Assistant Planification**

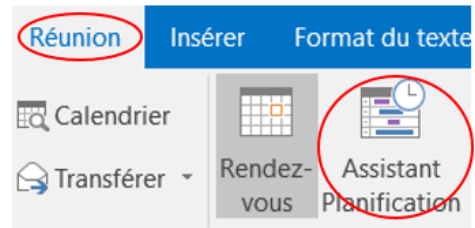

- Sélectionner l'**icône à gauche** du participant concerné

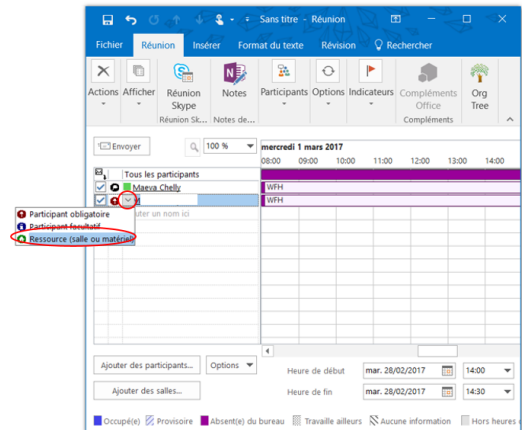

- Cliquer sur **ressource** (salle ou matériel)

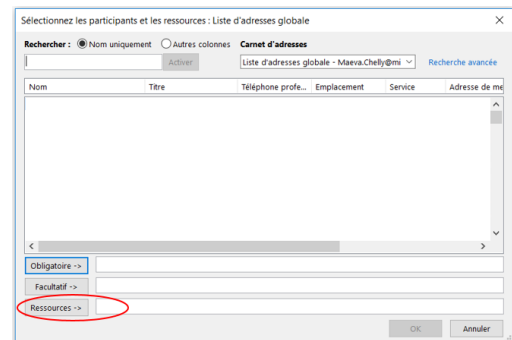

- Terminer de remplir la **demande de réunion**

- Objet
- Date
- Créneau horaire
- Etc ...

- Cliquer sur **Envoyer**

